

第五屆國際漢語電腦教學研討會 (TCLT5)

抵澳門資訊

報到及住宿地點

君怡酒店 (氹仔賽馬會對面)

地址：氹仔柯維納馬路142號

電話：+853-28837788

傳真：+853-28837777

網址：<http://www.grandview.com.mo>

- 與會學者入住時需繳付保證金 (如用現金，金額相當於入住所有天數的總房價，如使用信用卡，則相當於1天的住房費用)。此保證金將於扣除收費項目 (如長途電話、電腦上網咭等) 後在退房時全數退回。
- 酒店入住時間為下午2時後，退房時間為中午12時前。

交通及食宿費用

與會學者來澳及返回各地的交通費用自理 (特別交通津貼之學者除外)，會議期間交通及食宿費用由大會負責。

經香港機場至澳門

1. 乘坐機場噴射飛航

搭乘香港國際機場航班的旅客，毋須在香港辦理一般出入境手續，直抵澳門。

於上船前作簡單的確認手續後，行李便可直接隨航班送達澳門。

在開航前 60 分鐘到噴射飛航空海轉駁櫃位 (香港國際機場第 5 層) 購買船票/登記手續/提供行李領牌 → 前往候車大堂乘坐穿梭巴士直達海天客運碼頭(約 7 分鐘) → 於海天客運碼頭乘坐噴射飛航高速客輪前往澳門碼頭 → 於澳門碼頭辦理入境/海關手續。

來往香港國際機場與澳門的航程約 45 分鐘，成人票價為港幣 180 圓，2-12 歲小童為港幣 135 圓。

- 機場噴射飛航船期表及其他詳情請參閱以下網址：

<http://www.turbojetseexpress.com.hk>

2. 從香港國際機場到港澳碼頭可以乘坐以下交通工具：

- 機場快線：首先乘坐機場快線到香港站，費用成人為 100 港元，小童為 50 港圓每 12 分鐘有一班次，運作時間由每天凌晨 5 時 54 分至午夜 0 時 48 分；然後乘坐計程車到港澳碼頭，費用約 15-20 港元。
- A11 號公共汽車 (內設空調)：離開機場後第 3 站即到港澳碼頭，費用約 40 港元，約 20 分鐘有一班次，運作時間由每天凌晨 6 時 10 分至午夜 0 時 30 分。
- 計程車：費用約 350-400 港元。
- 香港國際機場網址 ⇨ <http://www.hongkongairport.com/chi/index.html>

碼頭至澳門碼頭

在香港上環港澳碼頭乘搭來澳門噴射飛航，除凌晨外，每15分鐘開出一班，約24小時運行，票價為港幣134-168圓，視乎是否假日，日航或夜航。

- 噴射飛航船期表及其他詳情請參閱以下網址：
<http://www.turbojet.com.hk/chi/home/index.html>

經澳門碼頭至君怡酒店

1. 乘出租車到氹仔君怡酒店下車（約20分鐘車程，約澳門幣60-70圓）。
2. 在碼頭出口左方乘君怡酒店的免費穿梭接駁車。酒店每日08:15至00:15期間，提供每半小時之免費穿梭巴士服務接載賓客來回酒店與港澳碼頭，其中由碼頭往酒店的行車時間由08:45開始，尾班車在00:15開出；而酒店前往港澳碼頭的首班車在08:15開出，尾程車在23:45開出。
3. 乘28A路公共汽車可直達氹仔君怡酒店（約30分鐘車程，澳門幣或港幣3.30圓，不設找贖，沒有票據）。請要求司機到君怡酒店提示下車。

經澳門碼頭至澳門大學

到圖書館參與研討會學者請告訴司機在圖書館正門下車。到大豐樓參與工作坊的學者請告訴司機在澳門大學正門一直駛至斜路頂部大豐樓下車。（約20分鐘車程，約澳門幣60-70圓）。

經澳門機場

可乘出租車從澳門機場至君怡酒店（約澳門幣20-30圓）。

⇒ 從澳門機場至君怡酒店約需5-10分鐘

- 澳門國際機場網址 ⇒ <http://www.macau-airport.com/cn/index.php>

經珠海機場至澳門

從國內到珠海機場可乘機場客車（約人民幣30-40圓）或搭乘出租車（約人民幣200-250圓）至拱北海關下車。

⇒ 從珠海機場到澳門大學或君怡酒店約需2小時

經廣州機場至澳門

在廣州新白雲機場乘機場客車（約人民幣80圓），或在機場搭乘出租車（約人民幣500-700圓）至珠海拱北海關下車。

⇒ 從廣州新白雲機場到澳門大學或君怡酒店約需4-5小時

珠海拱北至君怡酒店

出關抵達澳門後可選擇：

1. 乘出租車到氹仔君怡酒店下車（約20分鐘車程，約澳門幣60-70圓）。
2. 出關後在廣場乘手扶行人電梯下一層到地庫大型公共汽車起點站乘30路或34路公共汽車，可直達氹仔君怡酒店（約30分鐘車程，澳門幣或港幣3.30圓，不設找贖，沒有票據）。請要求司機到君怡酒店提示下車。

君怡酒店至澳門大學

圖書館及大豐樓距君怡酒店約5分鐘車程，乘出租車約澳門幣15圓。

君怡酒店至珠海、廣州及深圳班車

學者可直接聯繫君怡酒店大堂的中國旅行社職員查詢班車時間。

市內交通

- **公共汽車**：一般市內公共汽車服務由早上6時至午夜12時。收費為：澳門市內 - 2.50圓；澳門至氹仔 - 3.30圓；澳門至路環 - 5圓。從澳門市內乘搭公共汽車往返君怡酒店可乘：11路、22路、33路、28A路、30路及34路。
- **出租車**：分黃色及黑色出租車兩種。起錶為首1,500米澳門幣11圓，此後每180米收費1圓，停車候客每50秒1元，後車箱行李每件收費澳門幣3圓。從澳門國際機場出租車站候客區乘車，以及由澳門前往路環等，除車資外，須額外加收澳門幣5圓附加費。

貨幣

澳門之流通貨幣為澳門幣，港幣亦可通行（港幣1圓約等於澳門幣1.03圓）。澳門各銀行及兌換店均提供外幣兌換服務。有部分商店為方便國內顧客也可使用人民幣。

氣候

澳門位處中國南部珠江口西面，6月份天氣炎熱，平均氣溫約 27-33 攝氏度，平均相對濕度約 80%。

- 澳門地球物理暨氣象局網址 ⇒ http://www.smg.gov.mo/c_index.php

其他有用網址

- 澳門旅遊局 ⇒ <http://www.macautourism.gov.mo/>

澳門聯絡資料

大會秘書處之聯絡資料如下：

地址：澳門氹仔徐日昇寅公馬路

何賢會議中心 HLG102 室

澳門大學社會科學及人文學院中文系中國文化研究中心

聯繫人：李妙蘭（手機：+853-66621148）、蘇穎蕾（手機：+853-66613078）

辦公室電話：+853-83974432

傳真：+853-83974432, 853-28840353，電郵：mllei@umac.mo

澳門大學總機：853-28831622

澳門大學網址：<http://www.umac.mo/>

澳門大學校園地圖

University of Macau Campus Map



<u>A 行政樓</u> Administrative Building	<u>E 東亞樓</u> East Asia Hall	<u>L 中葡樓</u> Luso-Chinese Building	<u>T 大豐樓</u> (電腦工作坊地點) Tai Fung Building (Workshop Venue)
<u>B1 第一座</u> Block 1	<u>H 何賢會議中心</u> Ho Yin Convention Centre	<u>N 蔡繼有樓</u> Choi Kai Yau Building	<u>TP 臨時課室樓</u> Temporary Classroom Building
<u>B2 第二座</u> Block 2	<u>I 大學圖書館 (會議地點)</u> University Library (Conference Venue)	<u>S 何鴻燊樓</u> Stanley Ho Building	<u>U 方潤華教學中心/</u> 學生中心/餐廳 Fong Yun Wah Centre / Student Centre / Canteen

<u>B3 第三座</u> Block 3	<u>IDQ 澳門發展及質量研究所</u> Institute for the Development and Quality, Macau	<u>SC 體育綜合體</u> Sports Complex	<u>W 王寬誠樓</u> K. C. Wong Building
<u>C 文化中心</u> Cultural Centre	<u>J 銀禧樓</u> Silver Jubilee Building	<u>SQ 教職員宿舍</u> Staff Quarters	

澳門大學圖書館地下平面圖

Floor Plan of the Ground Floor of the University Library

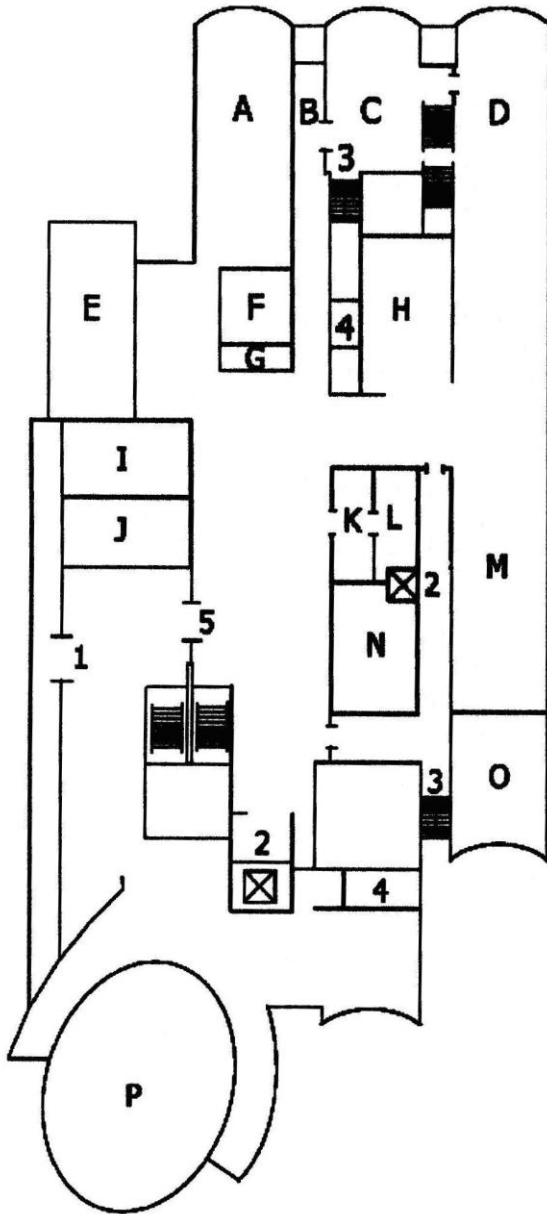

- | | |
|---|-----------------------------|
| 1 | 入口 |
| | Entrance |
| 2 | 升降機 |
| | Lift |
| 3 | 緊急出口 |
| | Emergency Exit |
| 4 | 洗手間 |
| | Toilet |
| 5 | 保安閘 |
| | Security Gate |
| A | 劉少榮展覽廳 |
| | Anthony Lau Exhibition Hall |
| E | II 號演講廳 |
| | Auditorium II |
| I | 書目指導教室 |
| | Library Instruction Room |
| J | 導覽室 I |
| | Orientation Room I |
| P | STDM 演講廳 |
| | STDM Auditorium |

- 大會已預留 5 台電腦以供與會學者上網之用，如有需要，請與會議工作人員

聯絡。We have reserved 5 computers for conference participants to access internet,

please approach our staff for the password if you need this service.

- 大學圖書館在地庫 2 樓設有咖啡廳，可在 STDM 演講廳內的右側門或在圖書館入口右下方進入。Library Café is situated at the -2 lower ground floor of the university library, please use the right hand side door inside STDM Auditorium or the right hand staircase located at the entrance of the library to get there.

澳門大學電腦室位置圖

Map of Computer Room Location, University of Macau

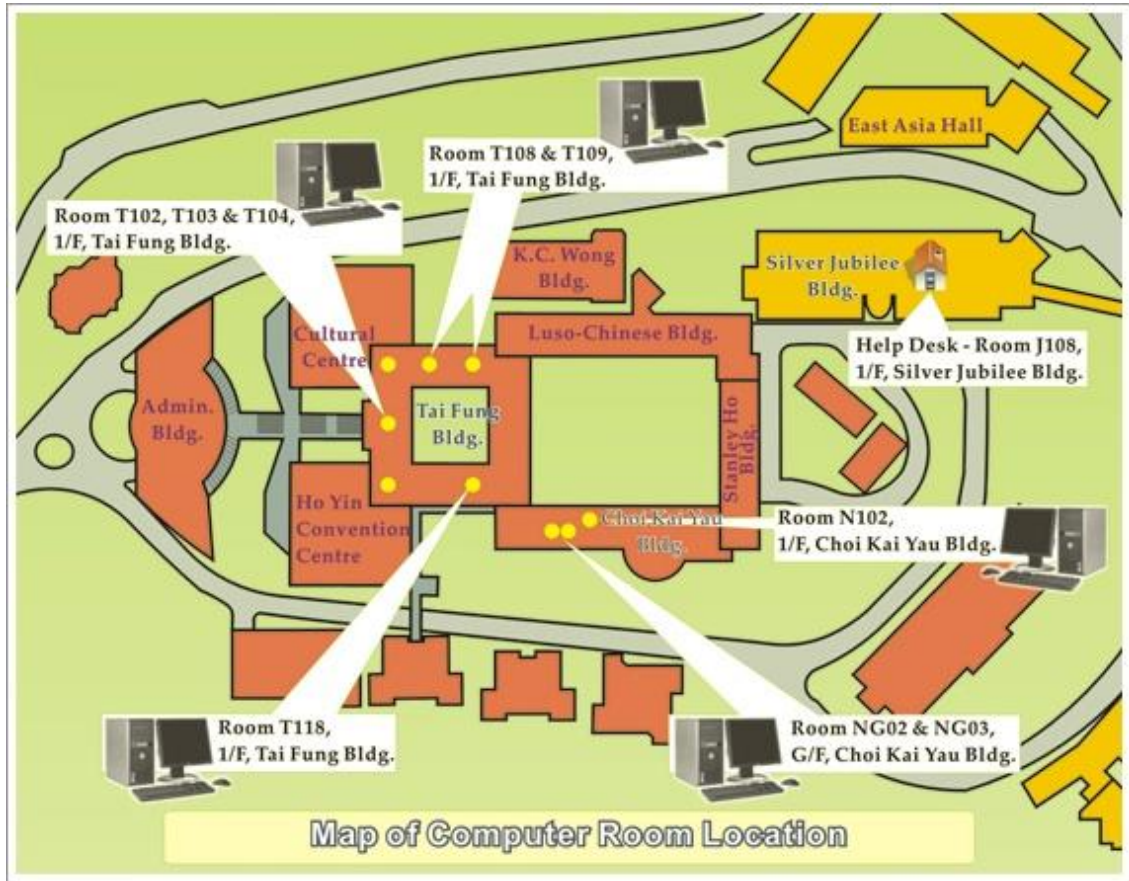

電腦教學新技術輔導工作坊

Workshops on new techs in Chinese language teaching

地點 1：大豐樓 T103 室

Venue 1: Room T103, 1/F, Tai Fung Building

地點 2：大豐樓 T118 室

Venue 2: Room T118, 1/F, Tai Fung Building